Eksport i import odbiorców krajowych pomiędzy Użytkownikami lub kontekstami

1. Eksport odbiorców krajowych do pliku.

Aby wygenerować plik zawierający odbiorców zdefiniowanych, należy wejść w zakładkę *Płatności -> Odbiorcy*.

Po wejściu na ekran z listą odbiorców, należy z rozwijanej listy znajdującej się na dole ekranu wybrać pozycję „**TXT średnik – Odbiorca krajowy”** i nacisnąć przycisk ***Drukuj/Eksportuj***.

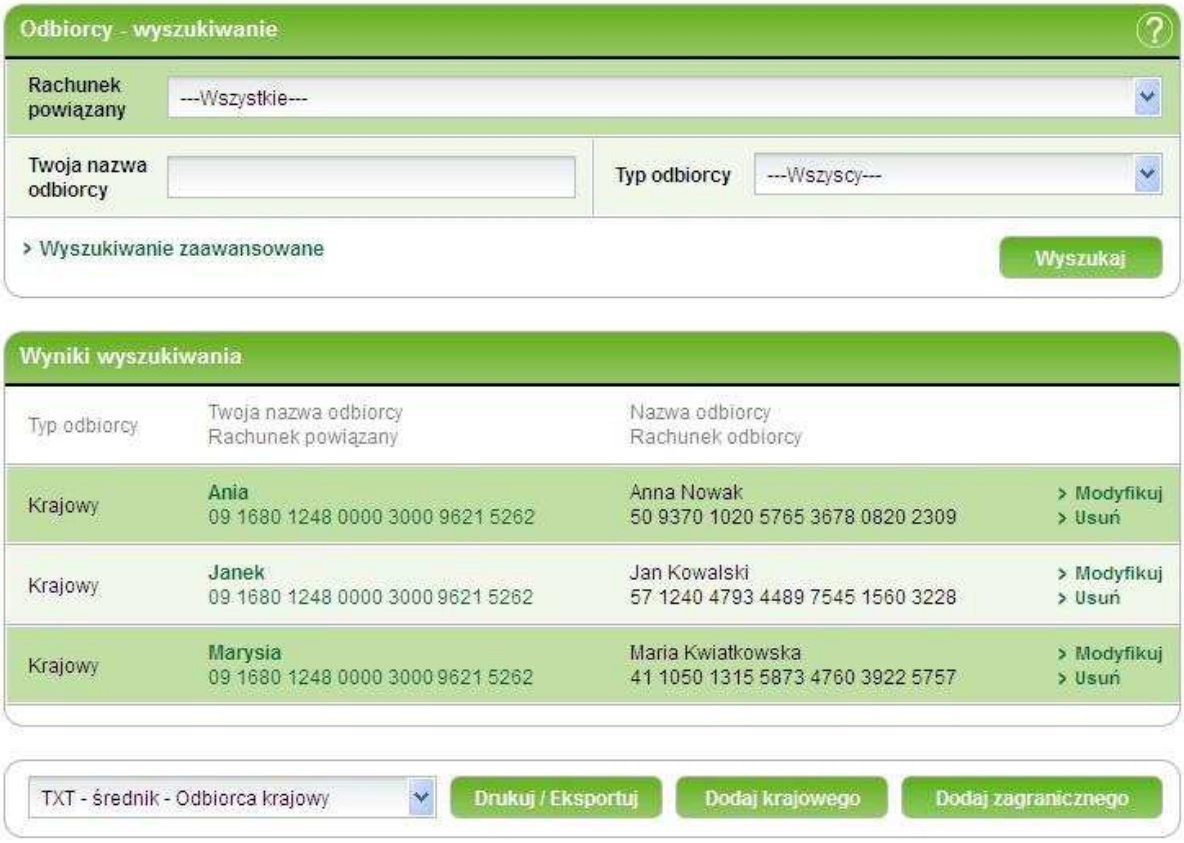

Pojawi się okno dialogowe przeglądarki „Otwieranie Odbiorcy…”.

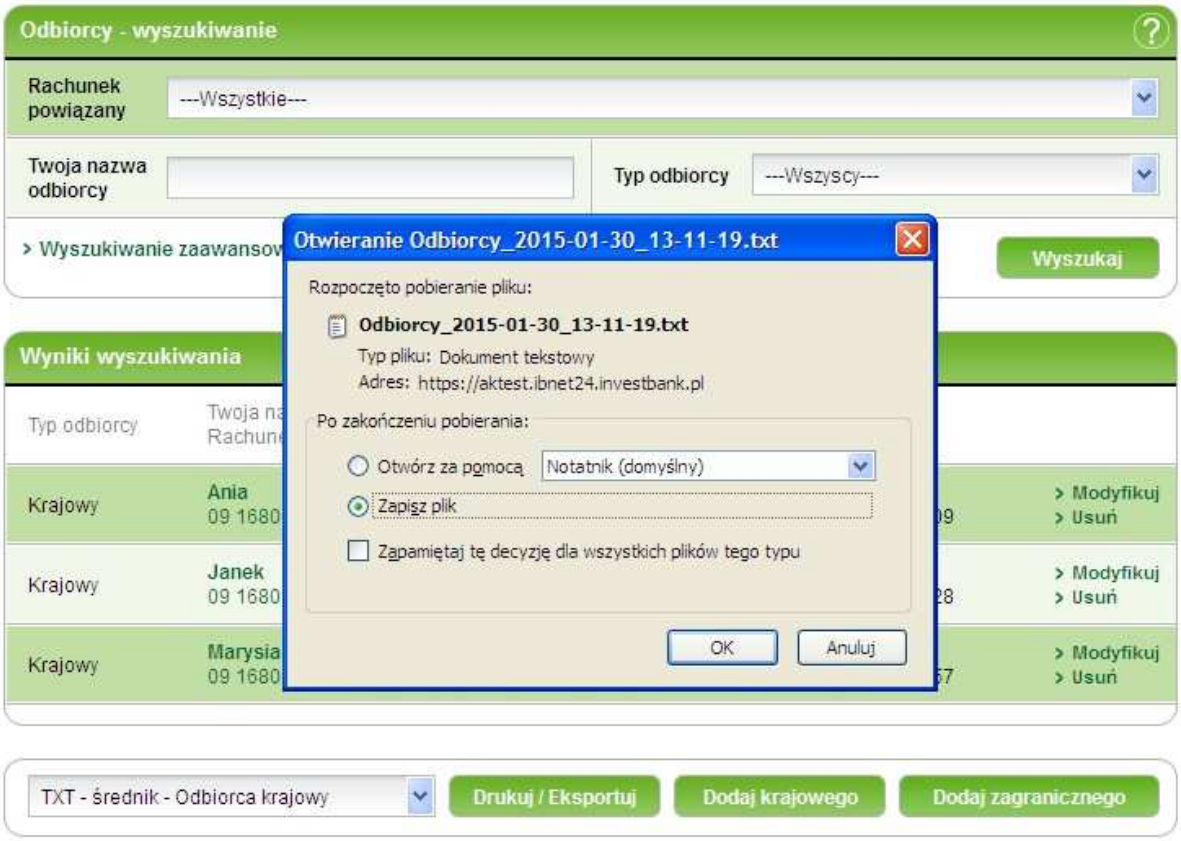

Plik należy zapisać na Pulpicie lub w innej wybranej lokalizacji na komputerze.

Plik w formacie **TXT średnik – Odbiorca krajowy** ma następujące strukturę:

```
"Nazwa zdefiniowana odbiorcy";"Rachunek powiązany";"Nazwa odbiorcy";"Rachunek odbiorcy";"Ulica";"Miasto";"Domyślny tytuł przelewu";"Domyślna kwota przelewu";
"Ania";"09 1680 1248 0000 3000 9621 5265";"Anna Nowak";"50 9370 1020 5765 3678 0820 2309";"ul. Marszałkowska 1/1";"00-123 Warszawa";"";"";
"Janek";"09 1680 1248 0000 3000 9621 5265";"Jan Kowalski";"57 1240 4793 4489 7545 1560 3228";"ul. Złota 5";"00-123 Warszawa";"zasilenie rachunku";"123,45";
"Marysia";"09 1680 1248 0000 3000 9621 5265";"Maria Kwiatkowska";"41 1050 1315 5873 4760 3922 5757";"ul. Kwiatowa 10/1";"11-567 Kraków";"";"50";
```

- Plik zawiera wszystkie dane odbiorców krajowych.
- W pierwszej linii są zawarte nazwy pól w pliku.
- Każdy wiersz pliku zawiera dane jednego odbiorcy.
- Importowany plik może mieć maksymalnie 100 odbiorców

W drugim polu pliku zawierającego listę odbiorców znajduje się numer rachunku powiązanego z odbiorcą (zaznaczony na żółto). Aby użytkownik „A” mógł prawidłowo zaimportować do swojego kontekstu odbiorców użytkownika „B”, musi zmienić numer rachunku powiązanego na numer rachunku własnego. W przeciwnym razie podczas importu odbiorców z pliku pojawi się komunikat o błędzie.

2. Import odbiorców krajowych.

W calu zaimportowania listy odbiorców z pliku należy wejść w zakładkę *Płatności -> Odbiorcy* i z bocznego menu wybrać opcję *Import odbiorców*.

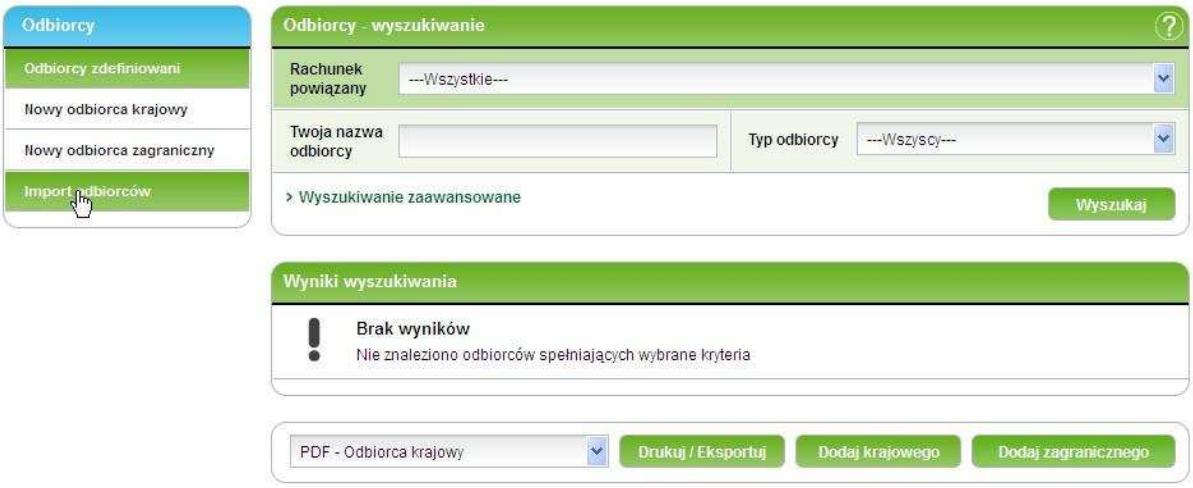

W polu „Typ odbiorcy" z rozwijanej listy należy wybrać wartość ***Krajowy***. Jako Szablon importu należy wybrać ***Odbiorca krajowy*** a następnie wskazać lokalizację pliku na komputerze.

Po naciśnięciu przycisku **Dalej** odbiorcy zapisani w pliku zostaną zaimportowani do Twojego kontekstu.

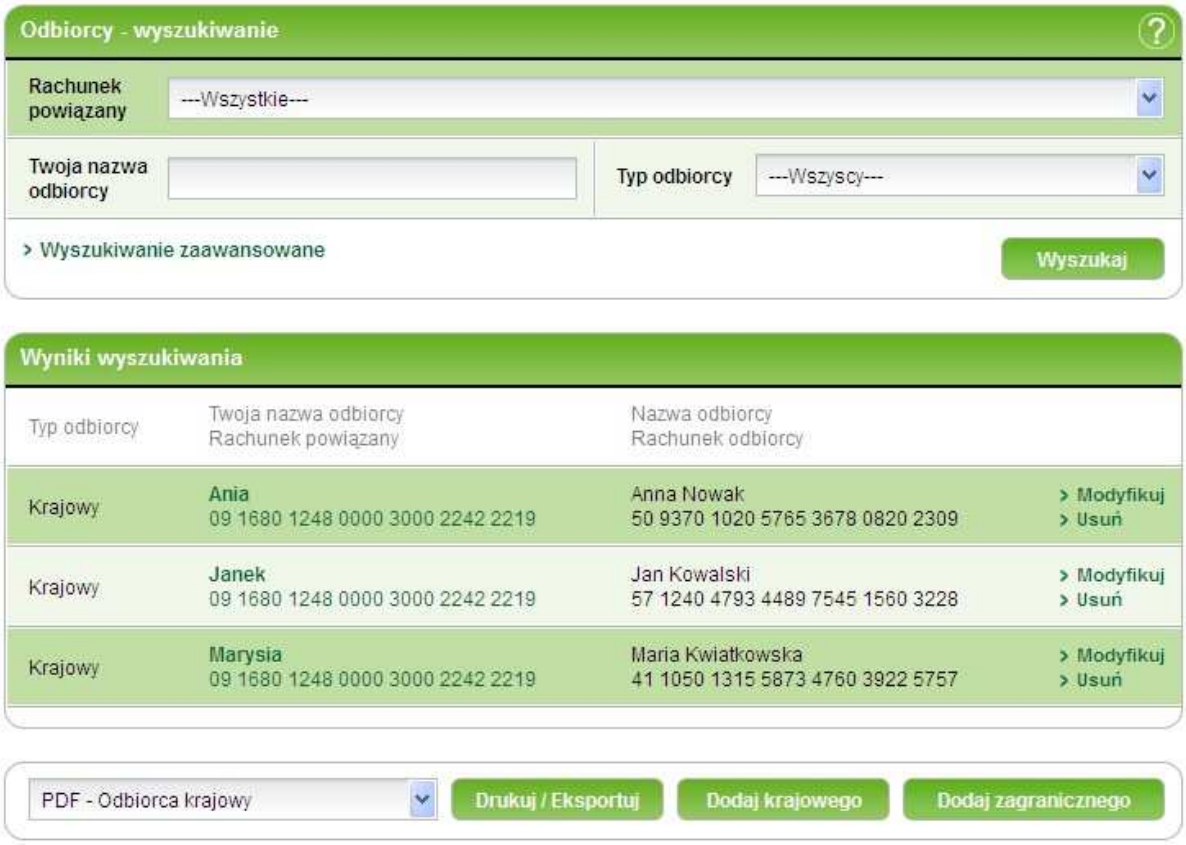

Analogicznie można postąpić w odbiorcami zagranicznymi.